

Uden, Pioenroosstraat 3

Aan de rand van het centrum op de begane grond gelegen kantoorruimte van circa 95 m².



De kantoorruimte maakt deel uit van een complex met 4 commerciële ruimten op de begane grond en appartementen op de verdiepingen. Het complex is gelegen op loopafstand van winkels, horeca, theater, openbare voorzieningen en heeft parkeergelegenheid in de directe omgeving. De kantoorruimte is onderverdeeld in een entree/receptie met balie, meterkast, multifunctionele ruimte met diverse kasten, 2 werkkamers, keuken, 2 toiletruimten en een technische ruimte. De goed geïsoleerde kantoorruimte is uitgevoerd met een alarminstallatie, luchtbehandelingsinstallatie en een cv-installatie middels radiatoren.

Huurcondities:

Bestemming: kantoor/praktijkruimte

Huurtermijn: in overleg

Huurovereenkomst: ex artikel 7: 230a BW (ROZ model)

Zekerheidsstelling: bankgarantie ter grootte van drie mnd. huur

Indexering: jaarlijks conform C.B.S. clausule

Huurbetaling: per maand vooruit te voldoen

Aanvaarding: in overleg (per direct mogelijk)

Huurprijs: € 750,- per maand (exclusief energie)



















Omgevingskaart

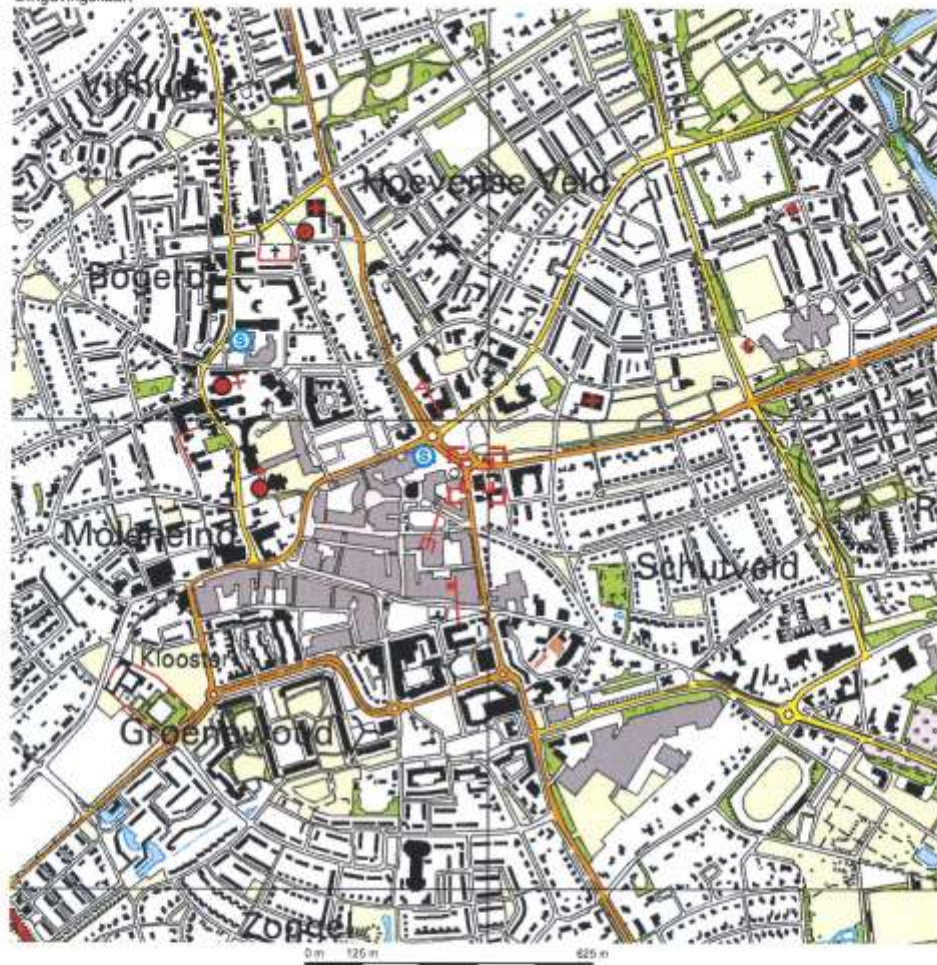

Deze kaart is noordgericht.
 Hier bevindt zich Kadastraal object UDEN M 6099
 Pijpenroosstraat 3, 5402 GC UDEN

Schaal 1: 12500

© De auteursrechten en databankenrechten zijn voorbehouden aan de Topografische Dienst Kadaster.



<p>bebouwd gebied</p> <ul style="list-style-type: none"> a huizenblok, groot gebouw b huizen c hoogbouw d kas <p>wegen</p> <ul style="list-style-type: none"> autoweg hoofdweg met gescheiden rijbanen hoofdweg regionale weg met gescheiden rijbanen regionale weg lokale weg met gescheiden rijbanen lokale weg weg met loose of electrische verharding omverharde weg straat/overige weg varchtgebied terpad pad, voetpad weg in aanleg weg in ontwerp veduct tunnel vaste brug beweegbare brug brug op pijlers 	<p>spoorwegen</p> <ul style="list-style-type: none"> spoorweg: enkelpoor spoorweg: dubbelspoor spoorweg: drisporg spoorweg: vlamsporg a station b leedperron tam a metro bovengronds b metrostation <p>hydrografie</p> <ul style="list-style-type: none"> waterloop: smaller dan 3 m waterloop: 3-6 m breed waterloop: breder dan 6 m a schutsluis b brug c vorder d loeddam a grondkuiler b stuw c duiker d sluis <p>bodemgebruik</p> <ul style="list-style-type: none"> a weide met sloten b bouwland met grappelle c boomgaard d fruitwaaier e boomtoewang f weide met populieren g loofbos h naaldbos i gemengd bos j griend k heide l zand m dries en riet n heg an houtwal 	<p>overige symbolen</p> <ul style="list-style-type: none"> a kerk, rozaal b toren, hoge kapeel c kerk, mozaiek met toren d markant object e watertoren f vuurtoren a gemeentehuis b postkantoor c politiebureau d wegwijzer a kapel b kruis c vlampijp d televisioop a windmolen b watermolen c windmolenje d windturbine a oliepominstallatie b seermast c zendmast a hurebed b monument c poldergemeal a begrafsplate b boom c pad d opleggtank a kampensterrein b sportcomplex c ziekenhuis g schietbaan afwatering hoogspanningsleiding met mast muur geluidswering
---	---	--

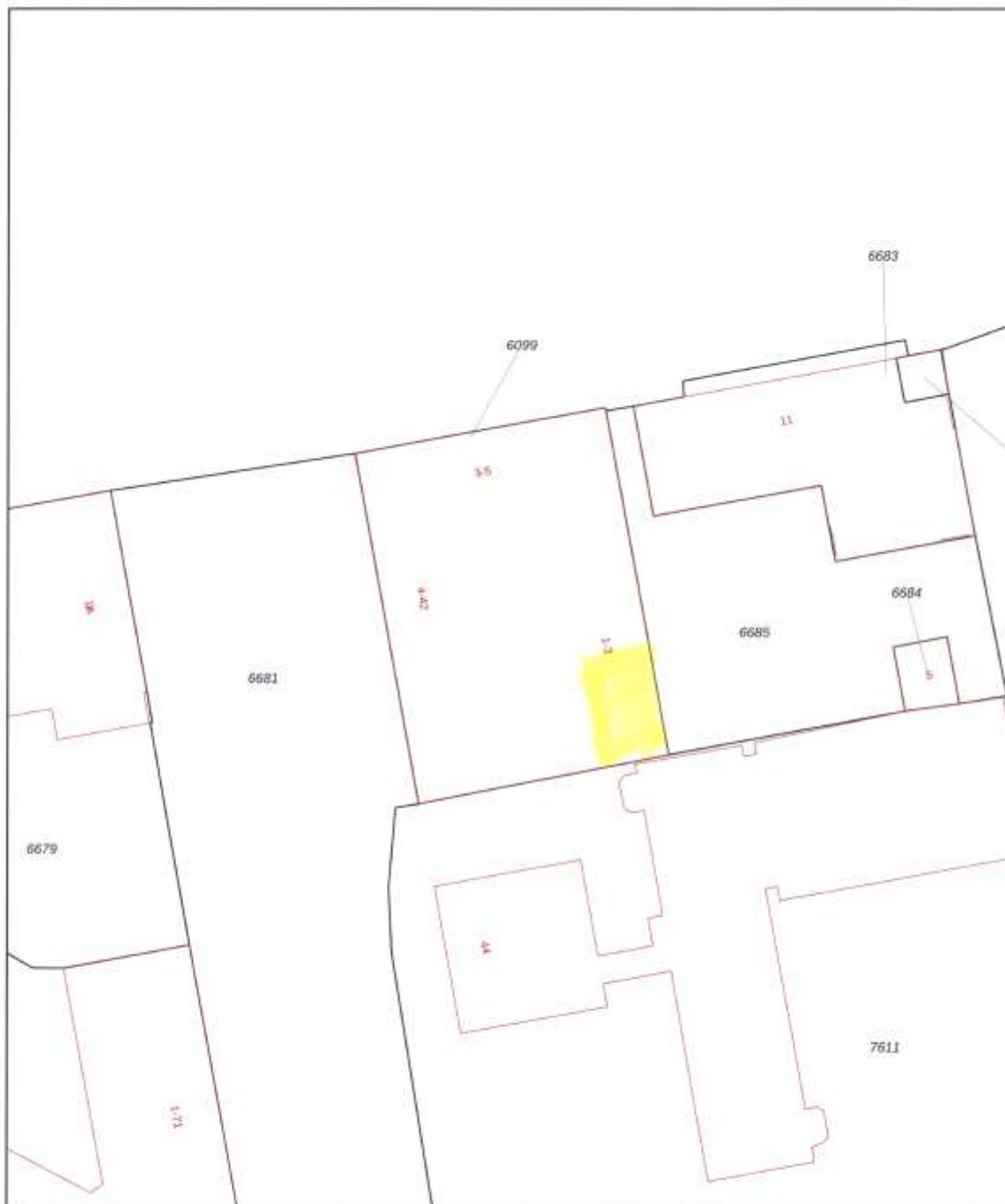

0 5 10 15 20 25m

<p>12345 25</p> <p>— Vastgestelde kadastrale grens — Voorlopige kadastrale grens — Administratieve kadastrale grens — Bebouwing</p> <p>Voor een aansluitend uittreksel, geliefd op 7 februari 2020 De bewaarder van het kadaster en de openbare registers</p>	<p>Schaal 1: 500</p> <p>Kadastrale gemeente Uden Sectie M Perceel 6099</p> <p>Aan dit uittreksel kunnen geen betrouwbare maten worden ontleend. De Dienst voor het kadaster en de openbare registers behoudt zich de intellectuele eigendomsrechten voor, waaronder het auteursrecht en het databankrecht.</p>	<p>kadaster</p> 
---	--	---

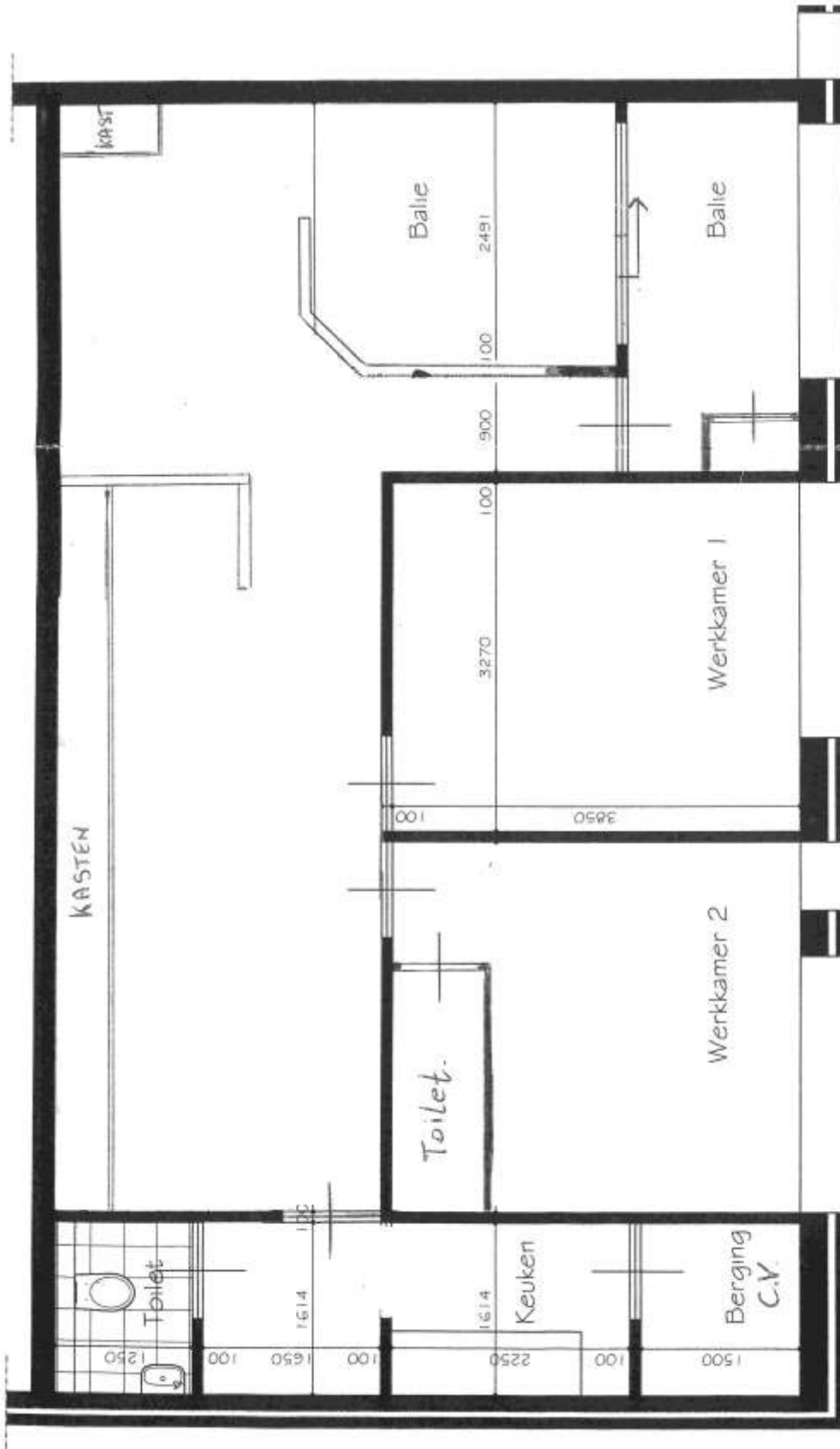

PLATTEGROND 1:50

Toelichting op de brochure:

Deze brochure is door ons kantoor met zorg samengesteld om u een indruk te geven van dit bedrijfspand. Hoewel wij bij het maken van de omschrijving en tekeningen zorgvuldig te werk gaan, kunnen er afwijkingen zijn ten opzichte van de werkelijke situatie. Derhalve mogen aan de inhoud van deze brochure geen rechten worden ontleend.

Bezichtiging:

Indien u verder geïnteresseerd bent in dit bedrijfspand, dan nodigen wij u uit om dit bedrijfspand te bezichtigen. Voor deze bezichtiging kunt u met ons kantoor een afspraak maken. Tijdens de bezichtiging zal één van onze makelaars u nader over het pand informeren en heeft u de mogelijkheid om eventuele vragen te stellen.

Reactie na bezichtiging:

De verkoop/verhuur van een bedrijfspand is voor de eigenaar een spannende aangelegenheid. Als makelaar doen wij graag ons best om de eigenaar te informeren over reacties tijdens en na bezichtigingen. Daarom vernemen wij graag uw bevindingen, ook als er geen verdere belangstelling voor het bedrijfspand is.

Zoekersbestand:

Als uw keus niet op dit bedrijfspand is gevallen dan bieden wij u de mogelijkheid om u vrijblijvend in te schrijven in ons zoekersbestand. Als zoeker informeren wij u over het nieuwe aanbod van panden die via ons kantoor te koop of te huur worden aangeboden en voldoen aan het door u opgegeven zoekprofiel. Dit profiel bestaat onder andere uit; type object, prijsklasse, plaats etc. Het voordeel voor u als zoeker is dat wij u gericht en snel kunnen informeren zodra er een object in verkoop of verhuur komt, welke bij uw zoekprofiel past. Om u in te schrijven in ons zoekersbestand kunt u contact opnemen met ons kantoor of uw gegevens invullen op onze website: www.vanlanenmakelaardij.nl.

Overige dienstverlening:

Van Lanen Woning en Bedrijfsmakelaardij B.V. is sinds de start in 1962 één van de toonaangevende makelaarskantoren in de regio. Als specialisten op het gebied van verkoop, aankoop, verhuur en beheer van woningen en bedrijfspanden bieden wij een breed pakket aan dienstverlening. Ook het initiëren van nieuwbouw, begeleiding bij onteigening en het uitvoeren van taxaties behoort tot onze dagelijkse werkzaamheden.

Voor meer informatie over genoemde zaken kunt u bij ons kantoor terecht. Uw belang staat bij ons voorop! Met een enthousiast team van medewerkers zullen wij u daarom op een informele en persoonlijk betrokken wijze van dienst zijn.



Van Lanen Woning- en Bedrijfsmakelaardij B.V.

Violierstraat 23, 5402 LA Uden

Postbus 33, 5400 AA Uden

Telefoonnummer 0413-262160

Faxnummer 0413-261170

E-mailadres: info@vanlanenmakelaardij.nl

Ook kunt u voor verdere informatie terecht op onze website:

www.vanlanenmakelaardij.nl